



Willkommen zur IT-Information

Willkommen zur IT-Information



Jan Lechner

Lehrbeauftragter für
Informatik und
Medienbildung



Thomas Breig

Bereichsleiter Ästhetisch-
künstlerische Bildung &
Digitale Bildung

Computernutzung am Seminar

- Unser Schulungsnetz:
 - ✓ Anmeldung: Benutzername und Passwort siehe Infoblatt!
 - ✓ Passwort ändern
 - ✓ WLAN im Seminar
- Ihre Seminar-Emailadresse mustermannm@whrseminar-karlsruhe.de
- Zugang auf die Moodle-Seminarplattform

Seminar für Ausbildung und Fortbildung der Lehrkräfte Karlsruhe
(Werkreal-, Haupt- und Realschule)

Das Seminar Ausbildung Bereiche/Fächer Fortbildung Service **Moodle**

Sie sind hier: »Startseite »Moodle

Suchbegriff eingeben

Zur Seminarplattform

Zur Anmeldung in Moodle bitte auf den Button klicken!



Computernutzung am Seminar

Benutzername und Passwort auf dem Infoblatt!

Persönliche Einteilung in Kurs **2025**



Lang-Rüß

Lara

ID-Nr.

1081524

Anmeldung im Schulungsnetz (PC-Raum)

Benutzername: LangRuessL

1. Passwort: **MAmi12345**

(Bitte nach dem ersten Einloggen ändern!)

Computernutzung am Seminar

- <https://server-whrs-ka.sem-bw.org>

linuXmuster.net Schulkonsole server.lm.seminare-bw.de

linuXmuster.net

Benutzername

Passwort

Anmelden

Anmeldung im Schulungsnetz (PC-Raum)

Benutzername: LangRuessL 1. Passwort: seminar32
(Bitte nach dem ersten Einloggen ändern!)

Computernutzung am Seminar - Passwort ändern

The screenshot shows the Linuxmuster.net user interface. At the top, there is a navigation bar with the logo 'linuXmuster.net', the text 'Schulkonsole', the server address 'server.lm.seminare-bw.de', and a user profile icon with the letter 'S'. Below the navigation bar, a welcome message reads 'Willkommen zu Linuxmuster.net Version 7.2 !'. A greeting follows: 'Hallo Seminar Seminar,'. The main content area is divided into four panels: 'Konto Informationen', 'Quotas', 'Mobiler Datenzugriff', and 'Gruppen'. The 'Konto Informationen' panel displays user details: Name: Seminar Seminar, E-Mail: seminar@lm.seminare-bw.de, Schule: default-school, and Rolle: niclass. A 'Passwort ändern' button is located at the bottom right of this panel, with a red arrow pointing to it from the number '1.'. The 'Quotas' panel shows usage for 'linuxmuster-global' and 'default-school', both at 0 MiB / 0 MiB, and mentions 'Cloudquota berechnet in MB: ---' and 'Mailquota berechnet in MB: 1 MB'. The 'Mobiler Datenzugriff' panel provides instructions on accessing the school server from mobile devices and includes an Apple logo. The 'Gruppen' panel lists the group 'niclass' with the role 'Class'.

linuXmuster.net Schulkonsole server.lm.seminare-bw.de S

Willkommen zu Linuxmuster.net Version 7.2 !

Hallo Seminar Seminar,

Konto Informationen

Name: Seminar Seminar
E-Mail: seminar@lm.seminare-bw.de
Schule: default-school
Rolle: niclass

Passwort ändern

Quotas

linuxmuster-global
0 MiB / 0 MiB

default-school
0 MiB / 0 MiB

Cloudquota berechnet in MB: ---
Mailquota berechnet in MB: 1 MB

Mobiler Datenzugriff

You can access the school server from many mobile devices. Select your operating system to see how it works.



Gruppen

niclass Class

Computernutzung am Seminar – Passwort ändern

linu  muster.net

Schulkonsole

server.lm.seminare-bw.de



Minimale Passwortlänge ist 7 Zeichen. Verwenden Sie Großbuchstaben, Kleinbuchstaben und Sonderzeichen oder Zahlen. (z.B. Muster!)

Gültige Zeichen sind: a-z A-Z 0-9 ?!\$+~@#%&*()[]{}

Alle Felder sind erforderlich

Aktuelles Passwort

Neues Passwort

Passwort wiederholen

✓ Passwort ändern

Minimale Passwortlänge ist 7 Zeichen. Verwenden Sie Großbuchstaben, Kleinbuchstaben und Sonderzeichen oder Zahlen. (z.B. Muster!)

Gültige Zeichen sind: a-z A-Z 0-9 ?!\$+~@#%&*()[]{}

Computernutzung am Seminar

WLAN im Seminar

Zugang ins Internet,
auch mit eigenen Geräten

SAF WHRS Karlsruhe



**WLAN-
ZUGANG**

Netzwerkname:
SAF-WHRS-KA

Password:
76Seminar-Karlsruhe133

Scan Me! >



Stand: 18.01.2023

Computernutzung am Seminar

Zugang auf unsere Moodle-Seminarplattform

<http://sek1-ka.seminare-bw.de/>



- Mit Benutzernamen und Passwort anmelden
- Dienst-Email-Adresse eintragen und Eintrag abschließen
- Man erhält eine generierte E-Mail
- Auf Bestätigungslink klicken
→ man ist in Moodle freigeschaltet
- Zugang zu Kursen über Anmeldecode des Ausbilders

Dienst-Email-Adresse am Seminar

- Aus datenschutzrechtlichen Gründen müssen alle dienstlichen Mails über eine Dienstadresse laufen!
- Alle Informationen vom Seminar werden an diese Adresse versandt.
- Bitte regelmäßig abrufen!
- ***nachnamev@whrseminar-karlsruhe.de***
Beispiel:
langruessl@whrseminar-karlsruhe.de
- Zugriff unter <https://mbox1.belwue.de>
- Musterkonfigurationen für Mailprogramme
- **KEINE WEITERLEITUNG einrichten!!!**
- **Alternative Email-Adresse hinterlegen**
=> **Passwort zurücksetzen**

BelWü Webmail

Login

Benutzername

Kennwort

Layout

Ohne Cookies

Das Webmail Standardlayout Pronto wurde zu Samoware umbenannt.

Weitere Hinweise finden Sie unter <https://belwue.de/pronto>.

Dienst-Email-Adresse am Seminar

- Einbinden in Mail-Clients

Anleitungen für E-Mail

Hier finden Sie Informationen zur Nutzung der [BelWü-Maildienste](#) .

A) Mailkonten auf dem BelWü-Mailboxserver

Zugang zu [Webmail](#)

Musterkonfigurationen für Mailprogramme

- [Allgemeine Informationen zur Konfiguration](#)
- [Unterschied IMAP, POP3, ActiveSync \(EAS\)](#)
- [SMTP-Authentifizierung](#)
- [Mozilla Thunderbird \(Win/Mac/Linux\)](#)
- [Microsoft Outlook 2013/16 \(Win\)](#)
- [Microsoft Outlook 2013/16 EAS \(Win\)](#)
- [Microsoft Outlook 2019/365 \(Win\)](#)
- [Apple Mail \(Mac\)](#)
- [Apple iPhone/iPad/iPod Touch](#)
- [Android](#)

<https://support.belwue.de/anleitungen/email/>



Computernutzung am Seminar

Ansprechpartner

- Herr Breig: t.breig@whrseminar-karlsruhe.de
- Herr Nentwig: t.nentwig@whrseminar-karlsruhe.de
- Herr Dippert: r.dippert@whrseminar-karlsruhe.de
(E-Mail, Homepage)



Medienbildung

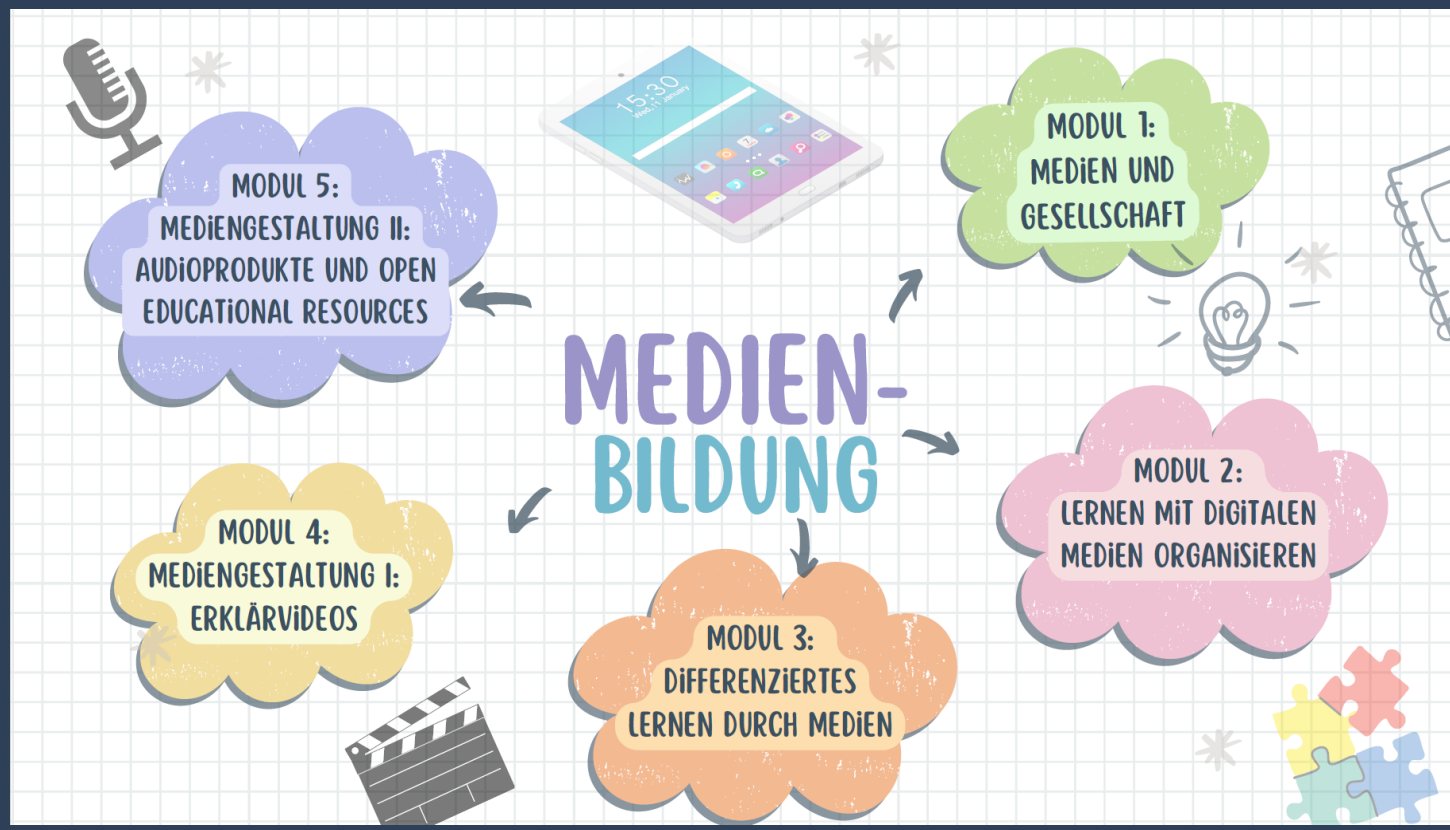



Medienbildung - Terminplanung

Medienbildung			
Die Medienbildung wird in 5 Modulen bearbeitet. Diese finden teilweise in Präsenz und teilweise asynchron (von zuhause) statt.			
Modul 1: Medien und Gesellschaft		75 min Präsenz + 105 min asynchron	
Montag:	Mo	07.04.2025	Präsenzveranstaltung im Seminar 15:15 - 16:30
Dienstag:	Di	08.04.2025	Präsenzveranstaltung im Seminar 15:15 - 16:30
Zeit zur Bearbeitung des asynchronen Teils für alle bis 03.05.2025			
Modul 2: Lernen mit digitalen Medien organisieren		75 min Präsenz + 105 min asynchron	
Montag:	Mo	05.05.2025	Präsenzveranstaltung im Seminar 15:15 - 16:30
Dienstag:	Di	06.05.2025	Präsenzveranstaltung im Seminar 15:15 - 16:30
Zeit zur Bearbeitung des asynchronen Teils für alle bis 31.05.2025			
Modul 3: Differenziertes Lernen durch Medien		180 min asynchron	
Zeit zur Bearbeitung für alle vom 02.06.2025 bis 02.08.2025			
Montag:	Fr	04.07.2025	Reservierter Tag (optional) zur Bearbeitung
Dienstag:	Mi	02.07.2025	Reservierter Tag (optional) zur Bearbeitung
Modul 4: Mediengestaltung I: Erklärvideos		Präsenzveranstaltungen	
Montag Gr.1:	Nur Pädagogikgruppen Berger und Frank		
	Mi	02.07.2025	Präsenzveranstaltung im Seminar 8.30-11.45
Montag Gr.2:	Nur Pädagogikgruppen Peters und Wacker		
	Mi	02.07.2025	Präsenzveranstaltung im Seminar 13.00 - 16.15
Dienstag Gr.1:	Nur Pädagogikgruppen Kuhn, Morfidou und Peter		
	Fr	04.07.2025	Präsenzveranstaltung im Seminar 8.30-11.45
Dienstag Gr.2:	Nur Pädagogikgruppen Schemenz, Wacker und Wilm		
	Fr	04.07.2025	Präsenzveranstaltung im Seminar 13.00 - 16.15
Modul 5: Mediengestaltung I: Audio und OER		180 min asynchron	
Zeit zur Bearbeitung für alle vom 29.09.2025 bis 29.11.2025			
	Fr	07.11.2025	Reservierter Nachmittag (optional) zur Bearbeitung
Weitere Informationen zu den Modulen sowie die Ausbildungsstandards finden Sie auf unserer Website unter Bereiche/Fächer --> Medienbildung			



Medienbildung

- Modul 1 -> „Medien und Gesellschaft“
- Aufgabenstellung beinhaltet Arbeiten mit



Mail nicht löschen!!!! Bitte zeitnahe anmelden und den Zugang testen. **SPAM-Ordner prüfen!!!!**

Sollte er nicht funktionieren, informieren Sie bitte Herrn Breig!

Medienbildung

Adobe Foto, Video und Design ▾ **Adobe Express** Erstellen ▾ Bearbeiten ▾ KI ▾ Agenturen und KMU ▾ Bildungseinrichtungen ▾ Abos vergleichen ▾ [Zu Adobe Express](#) 🔔 ☰ 🌐

Adobe Express

Die schnelle, bedienungsfreundliche Anwendung, mit der du alles erstellen kannst.

Erstelle Social-Media-Posts, Bilder, Videos, Flyer und andere Inhalte mit Adobe Express. Dream it. Make it. Easy.

[Adobe Express kostenlos nutzen](#)

Anmelden

Neuer Benutzer? [Konto anlegen](#)

E-Mail-Adresse

[Weiter](#)

Oder:

[Weiter mit Google](#)

[Weiter mit Facebook](#)

[Weiter mit Apple](#)

LangRuessL@whrseminar-karlsruhe.de



SEMINAR KARLSRUHE
Werkreal-, Haupt- und Realschule

International Certification of Digital Literacy (ICDL)



ICDL



Session-Manager Workshop

International Certification of Digital Literacy (ICDL)

International Certification of Digital Literacy (ICDL) - der Internationale Standard für digitale Kompetenzen



100
Länder

16+
Millionen
Kandidaten

70
Millionen
ICDL Tests

20.000
Prüfungszentren

International Certification of Digital Literacy (ICDL)

ICDL Modulprüfungen

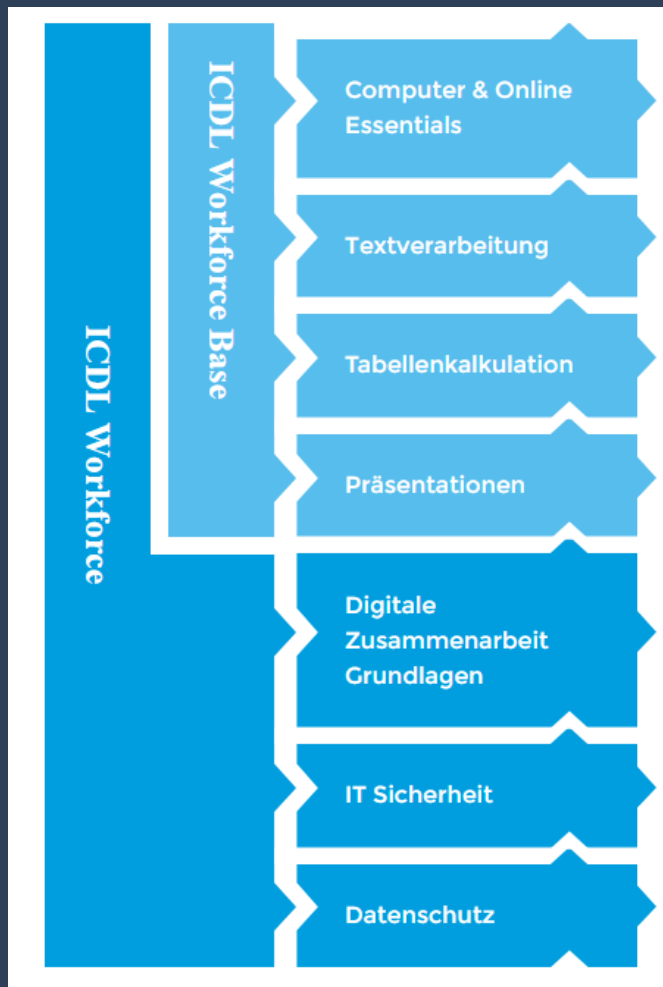

International Certification of Digital Literacy (ICDL)

ICDL Lernzielkataloge und Materialien

- | | |
|-------|--|
| 3.2.1 | Absätze erstellen bzw. zusammenführen. |
| 3.2.2 | Manuellen Zeilenwechsel einfügen bzw. entfernen. |
| 3.2.3 | Gute Praxis bei der Textausrichtung beachten: Ausrichtungsoptionen, Einzug und Tabulatoren statt Leerzeichen verwenden. |
| 3.2.4 | Text linksbündig, rechtsbündig, zentriert und als Blocksatz ausrichten. |
| 3.2.5 | Absätze einziehen: links, rechts, Erstzeileneinzug, hängender Einzug. |
| 3.2.6 | Tabulatoren setzen bzw. entfernen. Link, zentriert, rechts und dezimal. |
| 3.2.7 | Gute Praxis beim Setzen von Abständen zwischen Absätzen beachten: Optionen zum Abstand zwischen Absätzen statt mehrere Absatzmarken verwenden. |
| 3.2.8 | Abstand vor, nach einem Absatz anwenden. Einfachen, 1,5 Zeilen bzw. doppelten Zeilenabstand in einem Absatz anwenden. |

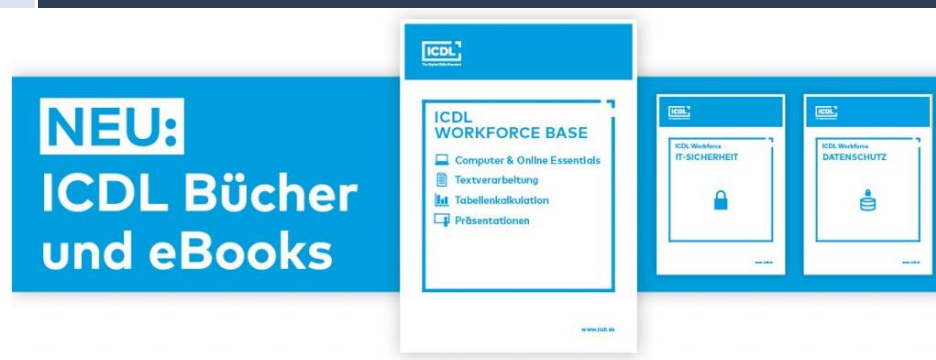

International Certification of Digital Literacy (ICDL)

ICDL Session-Manager-Workshop

(Testleiter)

- Dauer: ca. 2 ½ Std.
- Berechtigt zur Durchführung von ICDL-Prüfungen (Schule)
- Kosten: 30 € (Lehrer*innen 40 €)
- Termin(e): Sa, 12.07.2025
9.30 – 12.00
und ggf. 13.00 – 15.30





**Viel Erfolg im
Vorbereitungsdienst!**